

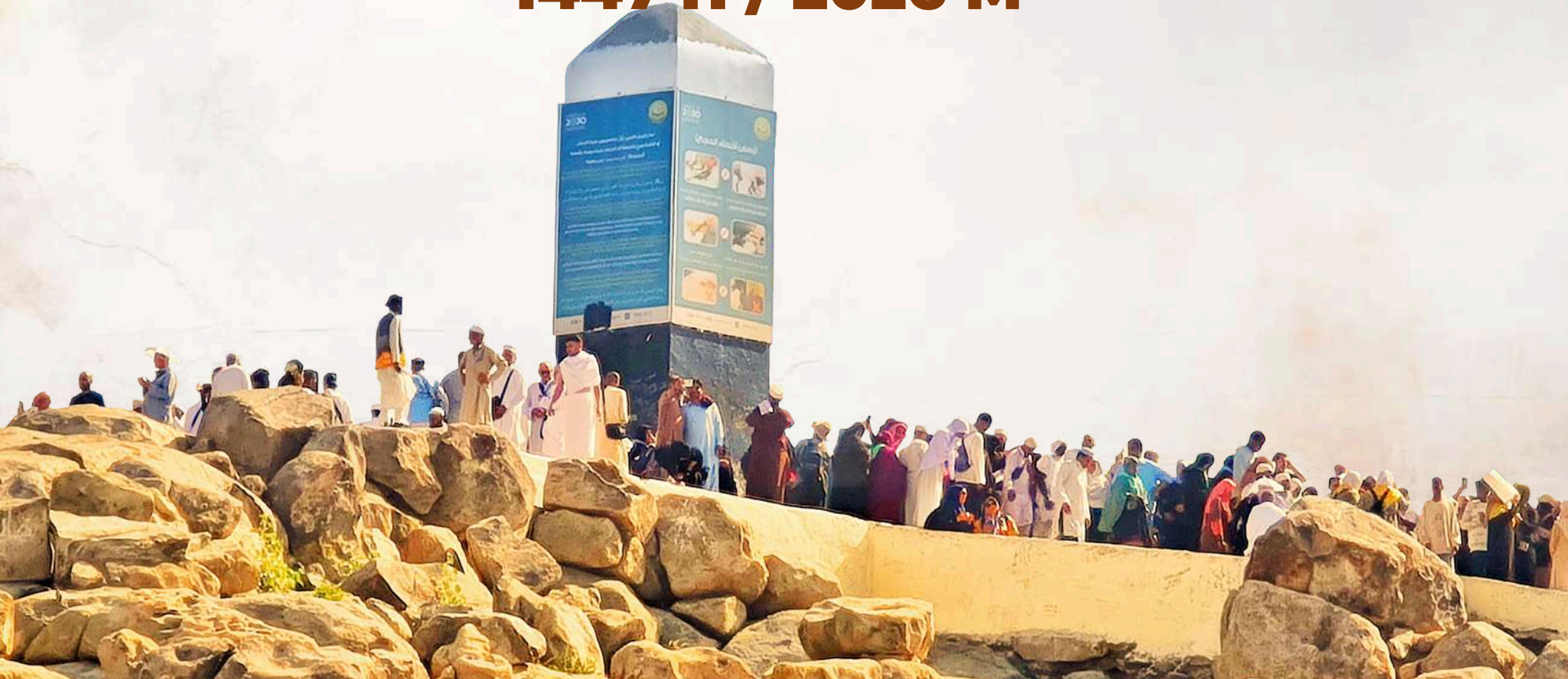

**JASA  
PENDAMPINGAN  
HAJI  
HARAMAIN  
JOURNEY**

# **Pendampingan & Fasilitas Perjalanan Spiritual Resmi ke Haramain Musim Haji 1447 H / 2026 M**



# TENTANG PROGRAM

The Middle East Journey adalah program pendampingan spiritual dan fasilitasi administratif legal menuju Haramain (Makkah & Madinah) melalui sistem resmi Kerajaan Saudi Arabia (NUSUK), bukan jalur visa atau pors



Nusuk  
Card



# TENTANG PROGRAM

PROGRAM INI **TIDAK**

- MENJUAL VISA
- MENAWARKAN KUOTA HAJI
- MEMBUKA PENDAFTARAN HAJI REGULER



# TENTANG PROGRAM

## FOKUS KAMI ADALAH :

PENDAMPINGAN LEGAL  
PROFESIONAL DAN  
BERMARTABAT



# VISI & MISI

## VISI

Menjadipelopor program pendampingan spiritual resmi dan sah menuju Haramain

## MISI

- Memberikan pembinaan ruhiyah dan teknis secara terstruktur
- Membimbing jamaah melalui jalur resmi Kerajaan Saudi
- Menyediakan akomodasi, transportasi, dan dukungan logistik professional
- Menjaga adab syariat, etika publikasi, dan ketertiban hukum
- Menjadi mitra umat dalam menjaga integritas ibadah

# PAKET LAYANAN PAKET A

ESTIMASI WAKTU PELAYANAN 27 – 30 Hari

**HARGA : Rp 345.900.000**

## FASILITAS :

- Transportasi&konsumsi selama prosesi
- Pendampingan spiritual &administratif penuh
- Hotel Madinah & Makkah
- Tiket Haramain High-Speed Railway (HHR) Madinah - Makkah
- Maskapai International
- Hotel Transit di Kawasan Aziziah
- Maktab



# PAKET LAYANAN PAKET A

ESTIMASI WAKTU PELAYANAN 27–30Hari  
**HOTEL MADINAH :**  
AL AQEEQ / LEADER AL MUNAKAREEM /  
AL HARAM / SETARAF



**LEADER AL MUNAKAREEM** terletak di Madinah, hanya beberapa langkah dari Masjidil Haram. Anda dapat menikmati WiFi gratis di seluruh area hotel.



**AL AQEEQ** Madinah terletak di Madinah, hanya beberapa langkah dari Masjidil Haram. Anda dapat menikmati WiFi gratis di seluruh area hotel.



**AL HARRAM** Madinah yang terletak di kawasan utara, hanya beberapa langkah dari gerbang utama Al Haram, lokasi strategis dekat dengan pintu masuk utama untuk wanita.

PEMILIHAN HOTEL BERDASARKAN KETERSEDIAAN  
DAN AKAN DI UPDATE LEBIH LANJUT

# PAKET LAYANAN PAKET A

ESTIMASI WAKTU PELAYANAN 27–30 Hari  
**HOTEL MAKKAH :**  
PULLMANZAMZAM/ALMARWAROTANA /  
MOVENPICK /SWISSAL MAQAM /SETARAF



**PULLMAN ZAM ZAM** Makkah terletak dalam kompleks zam zam tower hanya beberapa meter dari Masjid Suci serta menawarkan berbagai studio dan suite yang mewah. Tempat ini menyediakan restoran dan menampilkan pemandangan kota



**AL MARWA RAYHAN by ROTANA** adalah hotel mewah, terletak di Clock Towers Complex baru di Mekkah. Hotel ini menawarkan akses WiFi di semua kamar dan pemandangan Masjidil Haram dan Ka'bah.



**MOVENPICK** Makkah Terletak di salah satu bangunan tertinggi di dunia dan menghadap Masjidil Haram yang suci, Hajar Tower memadukan konsep tradisional dengan kenyamanan modern.



**SWISS AL MAQAM** Makkah terletak dalam kompleks zam zam tower ~~bertam~~ ~~di~~ ~~gelang~~ ~~dengan~~ beberapa meter dari Masjid Suci, Swissotel Al Maqam Makkah yang menghadap kota suci ini berdiri tinggi di pusat dunia Muslim.

PEMILIHAN HOTEL BERDASARKAN KETERSEDIAAN  
DAN AKAN DI UPDATE LEBIH LANJUT

# PAKET LAYANAN

## PAKET B

ESTIMASI WAKTU PELAYANAN 37-40 Hari

**HARGA : Rp 289.900.000**

### FASILITAS :

- Transportasi & konsumsi selama prosesi
- Pendampingan spiritual & administratif penuh
- Hotel Madinah & Makkah
- Tiket Haramain High-Speed Railway (HHR) Madinah - Makkah
- Maskapai International
- Hotel Transit di Kawasan Aziziah
- Maktab



# PAKET LAYANAN PAKET B

ESTIMASI WAKTU PELAYANAN 37–40 Hari  
**HOTEL MADINAH :**  
EMMAR ROYAL / SHAZA REGENCY /  
SETARAF



**EMMAR ROYAL** Terletak di jantung Kota Madinah, Regency Plaza menawarkan akses Wi-Fi gratis di area umum dan menyuguhkan pemandangan Pegunungan Uhud.



**SHAZA REGENCY** Terletak di jantung Kota Madinah, Regency Plaza menawarkan akses Wi-Fi gratis di area umum dan menyuguhkan pemandangan Pegunungan Uhud.

PEMILIHAN HOTEL BERDASARKAN KETERSEDIAAN  
DAN AKAN DI UPDATE LEBIH LANJUT

# PAKET LAYANAN PAKET B

ESTIMASI WAKTU PELAYANAN 37–40 Hari  
**HOTEL MAKKAH :**  
ANJUM /SETARAF

---



**ANJUM** Makkah Terletak di Makkah, Anjum Hotel Makkah menawarkan akomodasi modern dengan pemandangan Masjidil Haram. Akses WiFi gratis tersedia di seluruh area properti.

PEMILIHAN HOTEL BERDASARKAN KETERSEDIAAN  
DAN AKAN DI UPDATE LEBIH LANJUT

# PAKET LAYANAN PAKET A & B

# HOTEL TRANSIT : YANG TERLETAK DI KAWASAN AZIZIAH



Hotel Transit ini terletak di Kawasan Aziziah yang dimana setiap musimnya area ini merupakan Lokasi paling strategis dan paling dekat untuk menuju kemina

PEMILIHAN HOTEL BERDASARKAN KETERSEDIAAN  
DAN KELAYAKAN FASILITAS  
,AKAN DI UPDATE LEBIH LANJUT

# PAKET LAYANAN PAKET A & B

**MAKTAB :**  
BASEONAVAILABILITYINNUSUK SYSTEM

---



# PAKET LAYANAN PAKET A & B

# MASKAPAI :

PEMILIHAN MASKAPA BERDASARKAN  
KETERSEDIAAN DAN AKAN DI UPDATE LEBIH  
LANJUT



**QATAR**  
AIRWAYS القطرية

**Emirates**

الطيران العماني  
**OMAN AIR**

**ETIHAD**  
AIRWAYS

السعودية  
**Saudia**

# PAKET LAYANAN PAKET A & B

## KERETA CEPAT

- Tiket Haramain High-Speed Railway (HHR) Madinah -Makkah



# ALUR PERJALANAN JAMAAH

1.

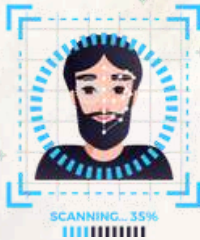

## PEREKAMAN BIOMETRIK [ FVS ]

- Mulai: 21 September 2025 / 28 Rabi'ul Awwal1447 H
- Lokasi: Fasilitas Visa Center resmi

2.



## KEBERANGKATAN AWAL KE SAUDI

- Tanggal: 21 Des 2025 / 1 Rajab1447H
- Tujuan: Pengurusan Iqamah

3.

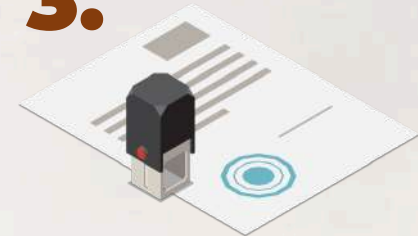

## PROSES IQOMAH

- Oleh tim resmi bersertifikat
- Jamaah menjadi mukimin legal dalam sistem Saudi

5.



## KEMBALI KE SAUDI | MASUK HOTEL & DAN PERSIAPAN PROSESI IBADAH

- Paket B: 12 Dzulqa'dah / 29 April 2026
- Paket A: 20 Dzulqa'dah / 7 Mei 2026

4.



## KEPULANGAN KE INDONESIA & PENGAJUAN TASREH HAJI [ IJIN IBADAH ]

- Setelah Iqamah aktif
- Melalui sistem resmi NUSUK

# ALUR PERJALANAN JAMAAH

---



**6.**



## **PROSESI IBADAH HAJI**

- Tarwiyah, Arafah, Muzdalifah, Mina, Jumrah, Thawaf Ifadah, dll
- Didampingi tim spiritual dan logistik



**7.**



## **PASCA HAJI DAN KEPULANGAN**

- Evaluasi & istirahat
- Persiapan pulang ke tanah air

# ITINERARY JAMAAH

---

## PAKET HARAMAIN JOURNEY A

HIJRIYAH [ 1447 ]	MASEHI [ 2026 ]	AKTIFITAS
20 – 25 Dzulqa’dah	7 – 12 Mei	Hotel Madinah
25 Dzulqa’dah – 4 Dzulhijjah	12 – 21 Mei	Hotel Makkah
4 - 7 Dzulhijjah	21 – 24 Mei	HotelTransit [ Aziziah ]
7 - 13 Dzulhijjah	24 – 30 Mei	Prosesi Haji
13 - 17 Dzulhijjah	30 Mei – 3 Juni	Persiapan Pulang

Jika terdapat perubahan akan di infokan selanjutnya

# ITINERARY JAMAAH

---

## PAKET HARAMAIN JOURNEY B

HIJRIYAH [ 1447 ]	MASEHI [ 2026 ]	AKTIFITAS
12 – 17 Dzulqa’dah	29April – 4Mei	Hotel Madinah
17 – 25 Dzulqa’dah	4 – 12 Mei	Hotel Makkah
25 Dzulqa’dah–7Dzulhijjah	12 – 24 Mei	HotelTransit [ Aziziah ]
7 – 13 Dzulhijjah	24 – 30 Mei	Prosesi Haji
13 - 17 Dzulhijjah	30 Mei – 3 Juni	Persiapan Pulang

Jika terdapat perubahan akan di infokan selanjutnya

# PERSYARATAN & PEMBAYARAN

---

## SYARAT PENDAFTARAN:

- Usiaminimal 22 tahun, maksimal 58 tahun
- Menyerahkan paspor& dokumen identitas
- Paspor berlaku minimal hingga Juli 2027

## PEMBAYARAN:

- DP Awal: Rp 100.000.000 saat pendaftaran
- Pelunasan: Maksimal 20 Desember 2025 / 29 Jumadil Akhir 1447 H
- Semua pembayaran hanya ke rekening resmi



# REKENING RESMI PEMBAYARAN

---

## KETENTUAN MUTLAK:

- Seluruh pembayaran hanya sah melalui transfer ke rekening resmi atas nama The Middle East Journey
- Tidak diperkenankan menyetor kepada individu, agen, atau pihak ketiga
- Bukti transfer wajib dikirim ke admin untuk validasi dan penerbitan tanda terima resmi

# REKENING RESMI PEMBAYARAN

## INFORMASI REKENING :

- Bank: **MANDIRI**
- Nomor Rekening: **118-00-14536824**
- Nama Rekening: **PT The Middle East Journey**
- Cabang: **SEMANAN**

## WAJIBDIINGAT!

**Nomor rekening resmi dicantumkan dalam invoice pendaftaran.**

